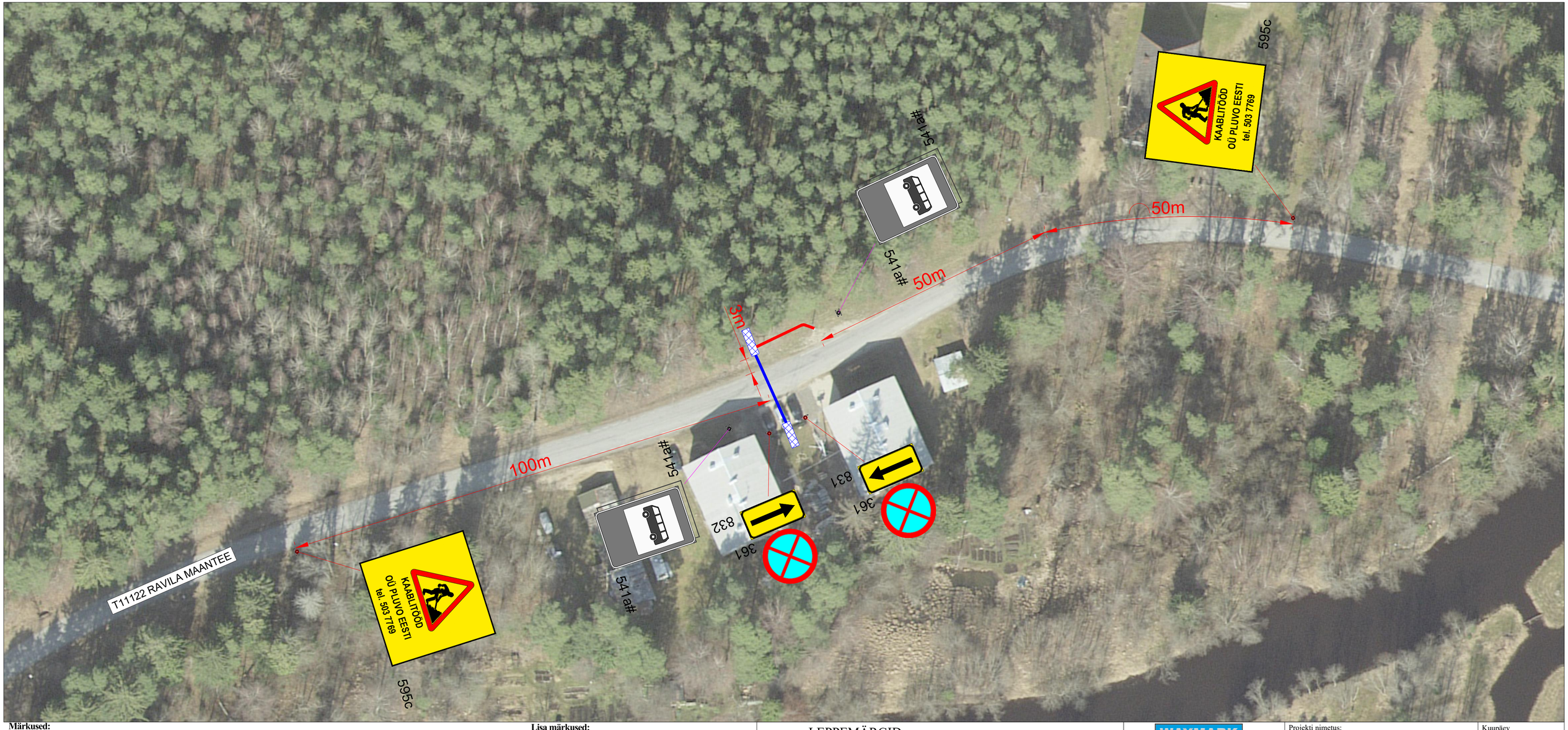

Märkused:

1. Muud olemasolevad liiklusmärgid, mis lähevad vastuollu antud ajutise sulgemiaegse liiklusskeemiga, tuleb kinnikatta.
2. Vajadusel korrigeerida liiklusskeem tööetapil olukorra kohaseks.
3. Vajadusel lisada objektil täiendavaid liiklusmärke.
4. Ajutised liiklusmärgid tuleb paigaldada nii, et nad on liiklejale üheselt mõistetavad ja arusaadavad.
5. Tagada kogu sulgemise vältel ajutiste liiklusmärkide püstiolek ja loetavus.
6. Joonist lugeda märgitud numbrite järgi.
7. Ajutise liikluskorralduse skeemkooskõlastada tee haldajaga.
8. Ajutisest liikluskorraldusest teavitada isikuid, keda sulgemine vahetult puudutab, eelkõigesuletaval alal elavad elanikud ja seal asuvadettevõtted ja asutused.

Lisa märkused:

1. AKÖL: 323 autot ööpäevas (2023.a)
   Sõiduautod ja pakiautod (%) 99
   Veoautod ja autobussid (%) 1
2. Antud lõigul kehtib statsionaarne kiirusepiirang 40 km/h.

LEPPEMÄRGID

- 30 351 Ajutine liiklusmärk
- 30 351# Ol.olev liiklusmärk
- Ajutise liiklusmärgi post
- Tööala
- Maakaabel
- Läbimine kinnisel meetodil

WAYMARK
Kadaka tee 44a, 12915, Tallinn,
Telefon: +372 5285 852
E-post: Info@waymark.ee

Koostas:	Veronika Lehmus	
Kontrollis:	Indrek Vähi	
Tellija:	OÜ Pluvo Eesti Vladimir Rossinski tel: +372 503 7769	

Projekti nimetus: KAABLITÖÖD	Kuupäev 21.08.2024
Objekti asukoht: T11122 RAVILA MAANTEE KM 0,792, KOSE ALEVIK, KOSE VALD, HARJU MAAKOND	Töö nr: 24_123
	Joonis nr: [nr-leht] VL24123_1-1
Joonis: AJUTISE LIIKLUSKORRALDUSSKEEM	Mõõtkava:
	Aluskaart: Maa-amet 2023